

SP170

SP117

A4

Programma Integrato di Intervento Sovracomunale

Comuni di:
**Mesero e
Marcallo con Casone**

Provincia di Milano

Valutazione Ambientale Strategica - VAS

Allegati 1-9

Febbraio 2010

**Studio Tecnico Castelli S.a.s.
di Giovanni Castelli & C.**

Via Erminia Maggi, 23

21030 - Cuvio (VA)

Tel. 0332/651693

info@castelliagronomo.com

P.IVA 02426270126

ALLEGATO 1 – Inquadramento geografico

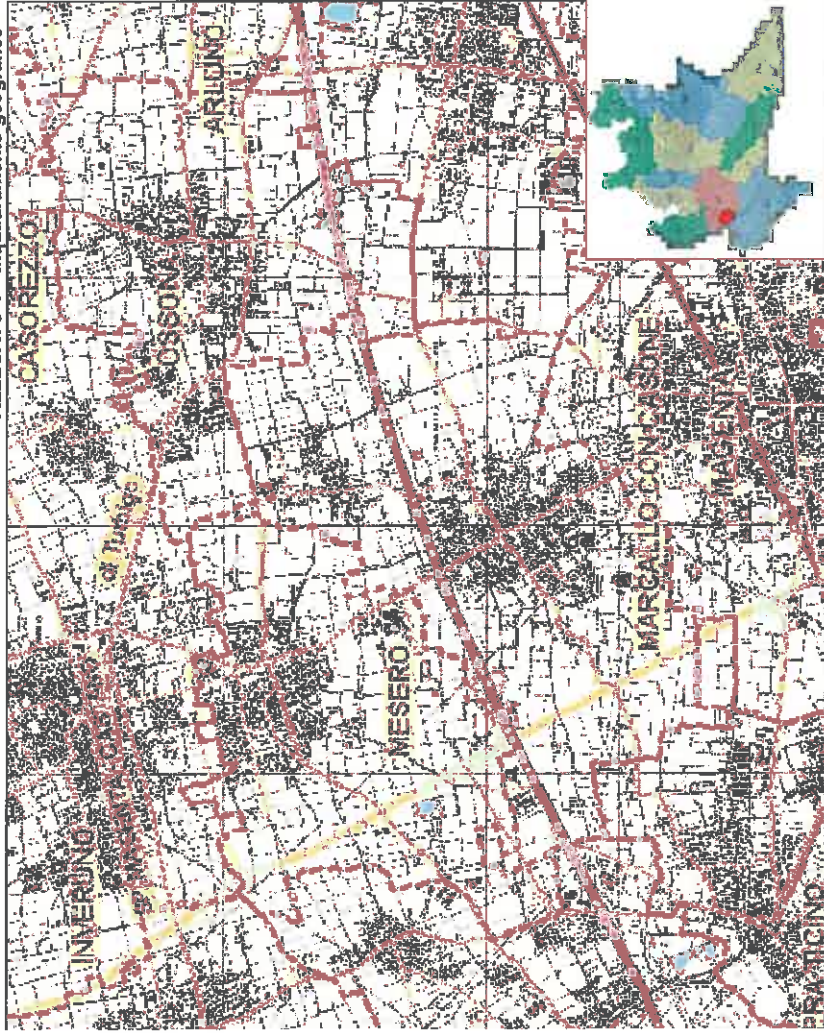

ALLEGATO 2 – Planimetria Generale del PII

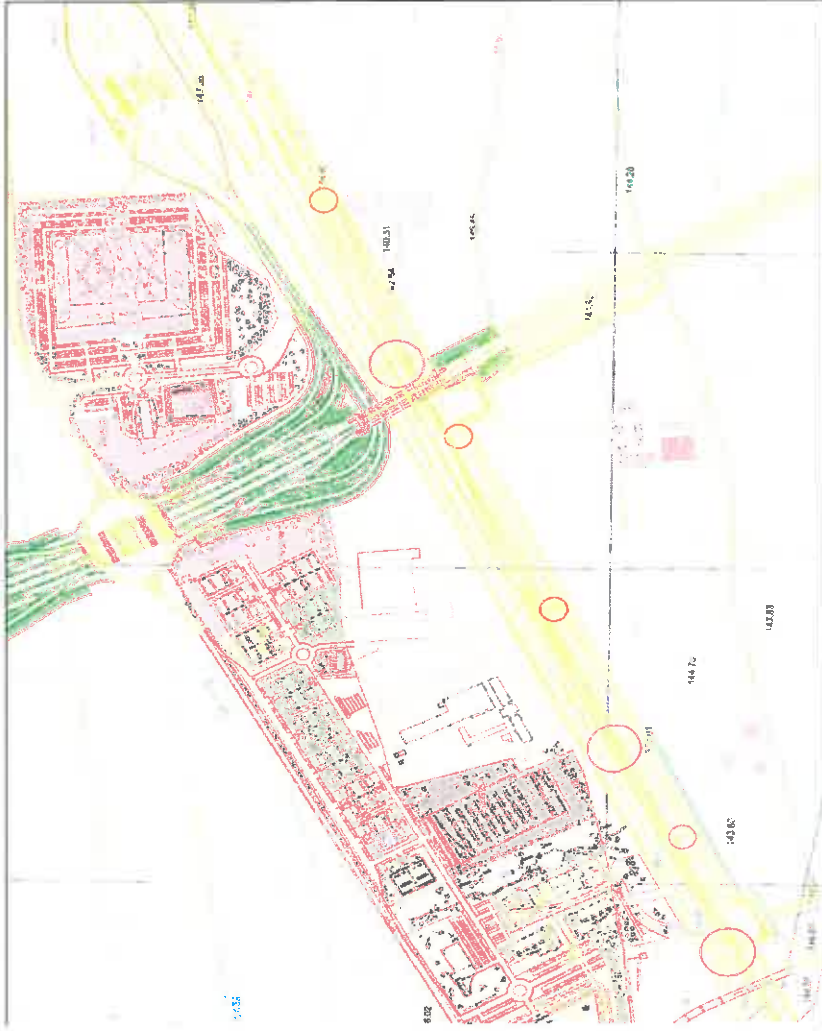

ALLEGATO 4 - Fattibilità geologica Comune di Marcallo con Casone

HE	PROBLEMATICHE GENERALI	PARERE SULLA EDIFICABILITÀ	TIPO DI INTERVENTO AMMISSIBILE	INIZIATIVE PREVENTIVE DA PRENDERSI PRIMA DELLA PROGETTAZIONE	INTERVENTI DA PRENDERE DURANTE LA PROGETTAZIONE	ADOPTARE PER LA PROGETTAZIONE
	<p>1. Livello pianeggiante generati da terreni di origine alluvionale, con pendenze che variano da 0% a 15%.</p> <p>2. Presenza di terreni di origine alluvionale, con pendenze che variano da 0% a 15%.</p> <p>3. Presenza di terreni di origine alluvionale, con pendenze che variano da 0% a 15%.</p> <p>4. Presenza di terreni di origine alluvionale, con pendenze che variano da 0% a 15%.</p>	<p>Per le aree in cui il terreno è di origine alluvionale, si consiglia di adottare le norme tecniche di attuazione del D.M. 14/01/2008, in materia di sicurezza sismica, e di adottare le norme tecniche di attuazione del D.M. 14/01/2008, in materia di sicurezza sismica.</p>	<p>0</p> <p>0A</p> <p>0B</p> <p>0C</p> <p>0D</p>	<p>0A</p> <p>0B</p> <p>0C</p> <p>0D</p>	<p>0A</p> <p>0B</p> <p>0C</p> <p>0D</p>	<p>Per gli edifici di nuova costruzione, si consiglia di adottare le norme tecniche di attuazione del D.M. 14/01/2008, in materia di sicurezza sismica, e di adottare le norme tecniche di attuazione del D.M. 14/01/2008, in materia di sicurezza sismica.</p>
	<p>1. Livello pianeggiante generati da terreni di origine alluvionale, con pendenze che variano da 0% a 15%.</p> <p>2. Presenza di terreni di origine alluvionale, con pendenze che variano da 0% a 15%.</p> <p>3. Presenza di terreni di origine alluvionale, con pendenze che variano da 0% a 15%.</p> <p>4. Presenza di terreni di origine alluvionale, con pendenze che variano da 0% a 15%.</p>	<p>Per le aree in cui il terreno è di origine alluvionale, si consiglia di adottare le norme tecniche di attuazione del D.M. 14/01/2008, in materia di sicurezza sismica, e di adottare le norme tecniche di attuazione del D.M. 14/01/2008, in materia di sicurezza sismica.</p>	<p>0</p> <p>0A</p> <p>0B</p> <p>0C</p> <p>0D</p>	<p>0A</p> <p>0B</p> <p>0C</p> <p>0D</p>	<p>0A</p> <p>0B</p> <p>0C</p> <p>0D</p>	<p>Per gli edifici di nuova costruzione, si consiglia di adottare le norme tecniche di attuazione del D.M. 14/01/2008, in materia di sicurezza sismica, e di adottare le norme tecniche di attuazione del D.M. 14/01/2008, in materia di sicurezza sismica.</p>

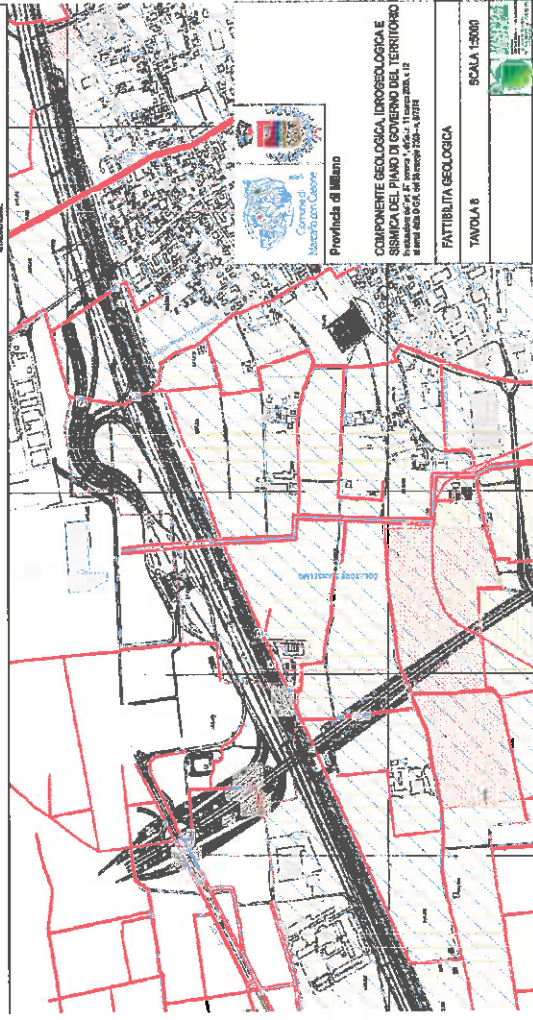

LE DETTAGLI



LE DETTAGLI

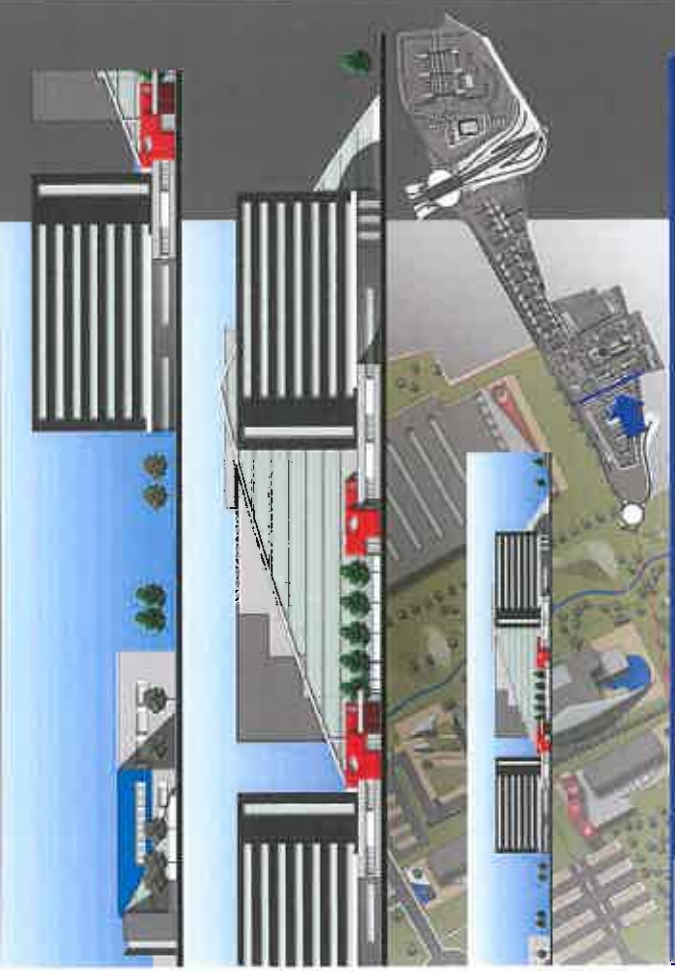

LE DETTAGLI



NE DETTAGLI

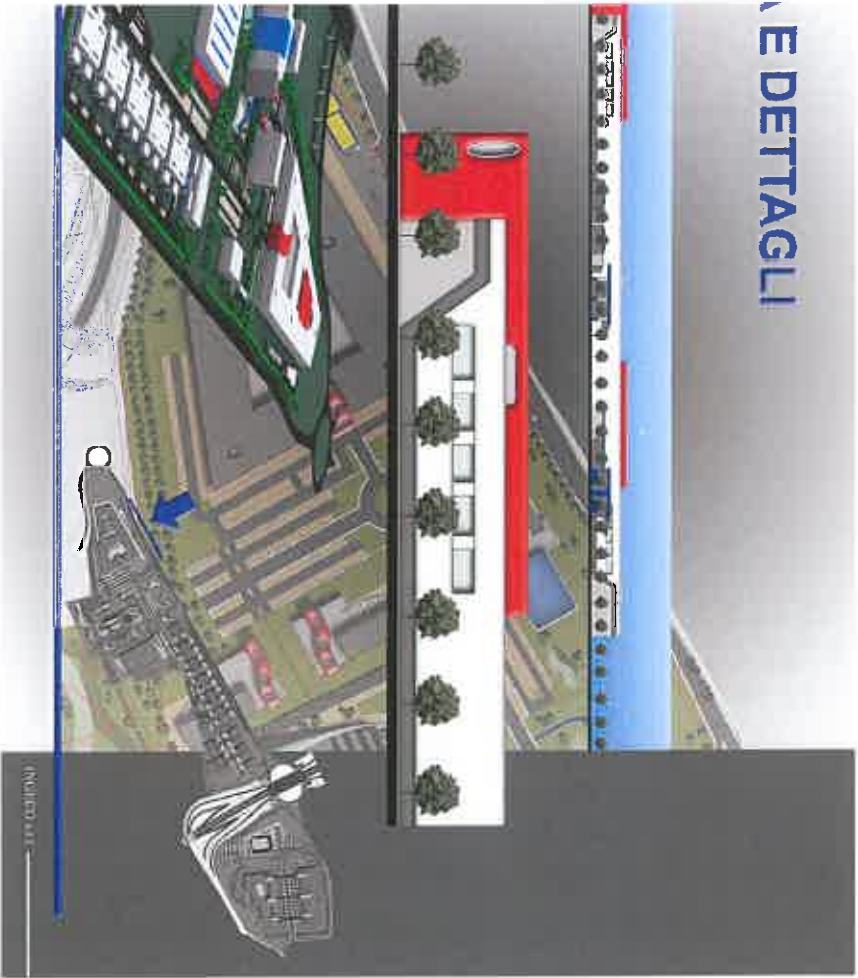

INDICAZIONE

ALLEGATO 5 - Schemi insediativi dell'area di PII

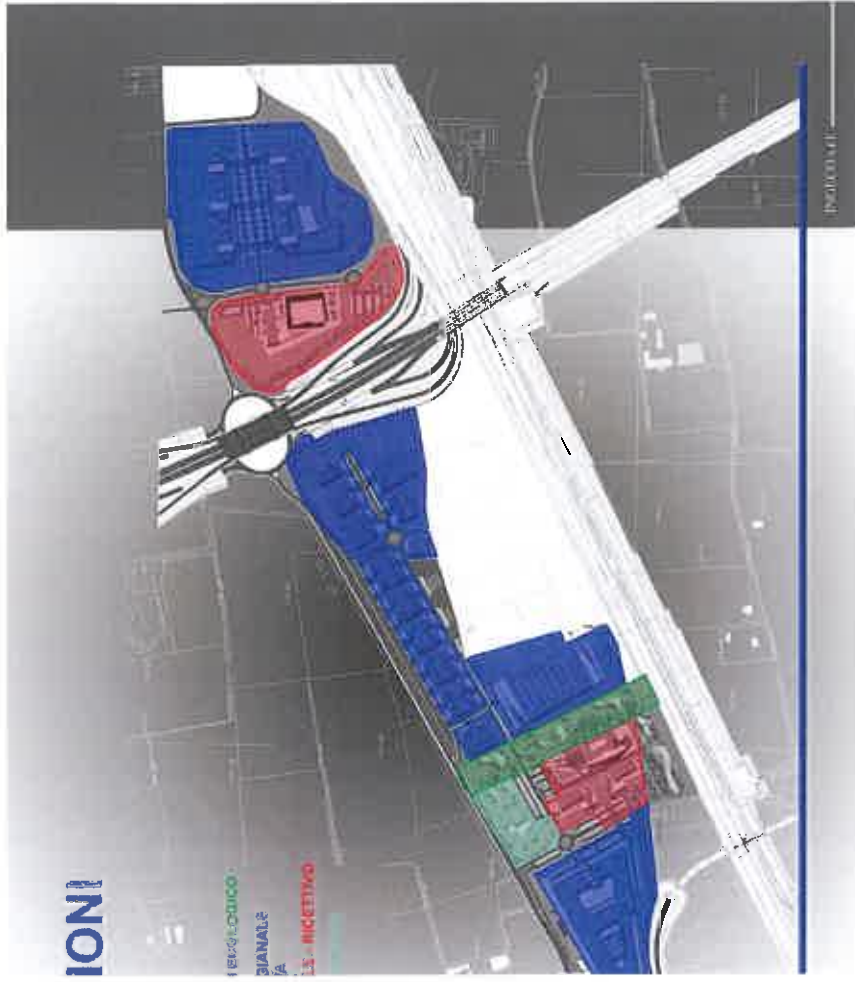

LE DETTAGLI



bedcover

PROSPETTICA

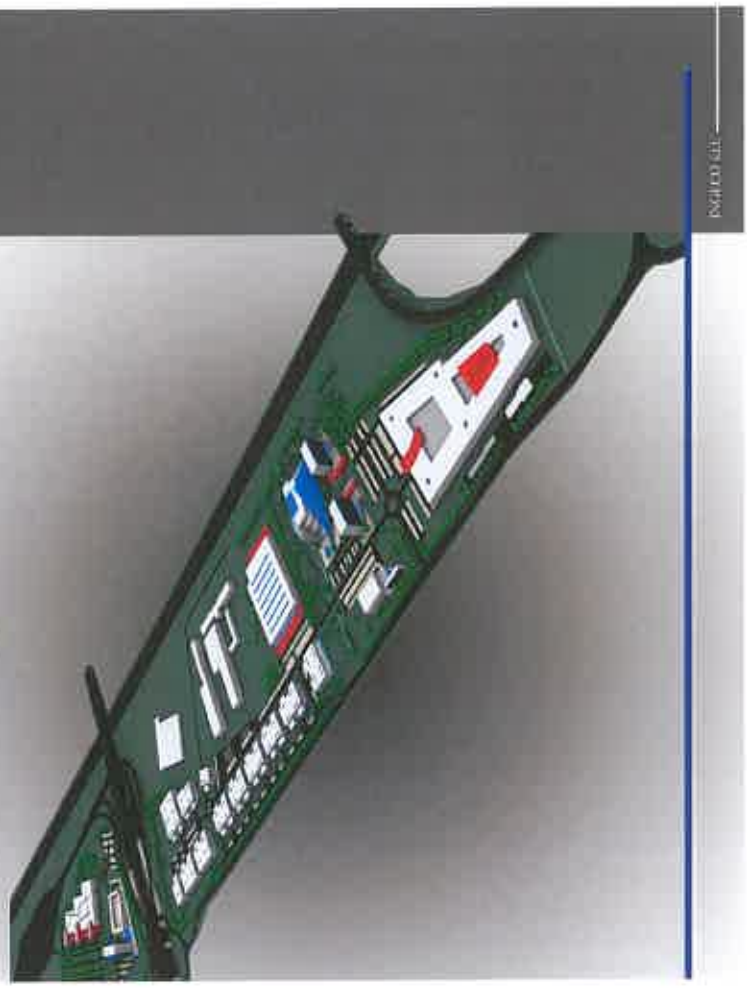

ESADCO S.p.A.

PROSPETTICA

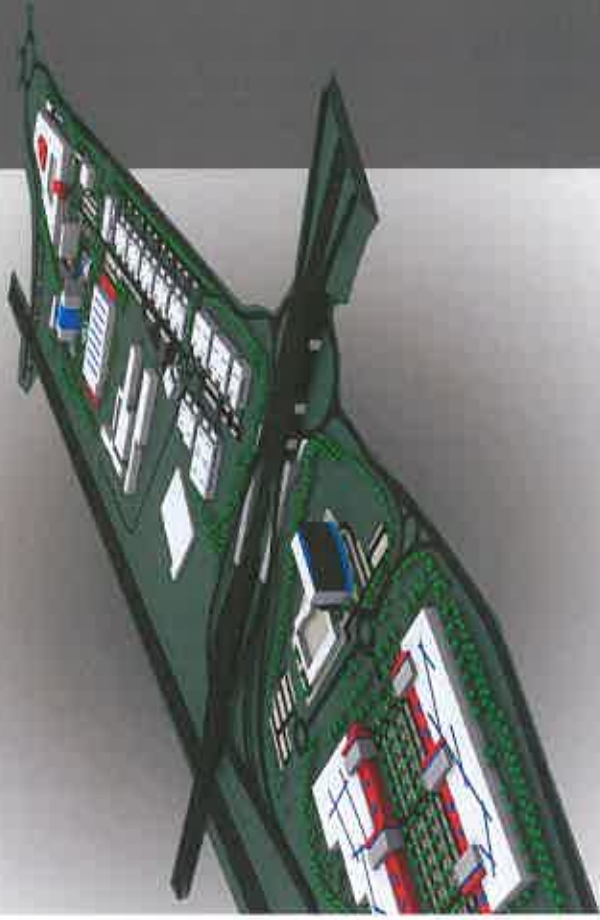

00000000

ALLEGATO 6 – Viste panoramiche: alterazione dei valori paesaggistici



3



5



8







2



Inserimento volumetrico



ALLEGATO 8 - Rete Ecologica Prov. Milano

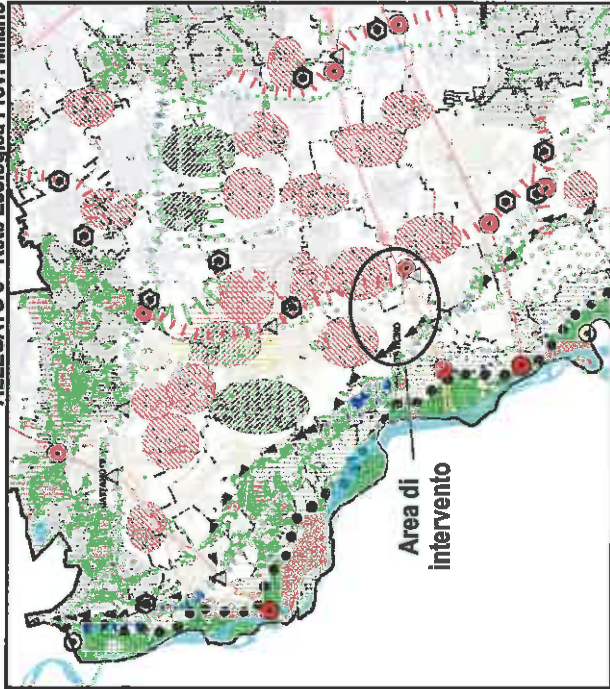

- 1) **Legge 48/02**
 2) **Legge 49/02**
 3) **Legge 49/02**
 4) **Legge 49/02**
 5) **Legge 49/02**
 6) **Legge 49/02**
 7) **Legge 49/02**
 8) **Legge 49/02**
 9) **Legge 49/02**
 10) **Legge 49/02**
 11) **Legge 49/02**
 12) **Legge 49/02**
 13) **Legge 49/02**
 14) **Legge 49/02**
 15) **Legge 49/02**
 16) **Legge 49/02**
 17) **Legge 49/02**
 18) **Legge 49/02**
 19) **Legge 49/02**
 20) **Legge 49/02**
 21) **Legge 49/02**
 22) **Legge 49/02**
 23) **Legge 49/02**
 24) **Legge 49/02**
 25) **Legge 49/02**
 26) **Legge 49/02**
 27) **Legge 49/02**
 28) **Legge 49/02**
 29) **Legge 49/02**
 30) **Legge 49/02**
 31) **Legge 49/02**
 32) **Legge 49/02**
 33) **Legge 49/02**
 34) **Legge 49/02**
 35) **Legge 49/02**
 36) **Legge 49/02**
 37) **Legge 49/02**
 38) **Legge 49/02**
 39) **Legge 49/02**
 40) **Legge 49/02**
 41) **Legge 49/02**
 42) **Legge 49/02**
 43) **Legge 49/02**
 44) **Legge 49/02**
 45) **Legge 49/02**
 46) **Legge 49/02**
 47) **Legge 49/02**
 48) **Legge 49/02**
 49) **Legge 49/02**
 50) **Legge 49/02**
 51) **Legge 49/02**
 52) **Legge 49/02**
 53) **Legge 49/02**
 54) **Legge 49/02**
 55) **Legge 49/02**
 56) **Legge 49/02**
 57) **Legge 49/02**
 58) **Legge 49/02**
 59) **Legge 49/02**
 60) **Legge 49/02**
 61) **Legge 49/02**
 62) **Legge 49/02**
 63) **Legge 49/02**
 64) **Legge 49/02**
 65) **Legge 49/02**
 66) **Legge 49/02**
 67) **Legge 49/02**
 68) **Legge 49/02**
 69) **Legge 49/02**
 70) **Legge 49/02**
 71) **Legge 49/02**
 72) **Legge 49/02**
 73) **Legge 49/02**
 74) **Legge 49/02**
 75) **Legge 49/02**
 76) **Legge 49/02**
 77) **Legge 49/02**
 78) **Legge 49/02**
 79) **Legge 49/02**
 80) **Legge 49/02**
 81) **Legge 49/02**
 82) **Legge 49/02**
 83) **Legge 49/02**
 84) **Legge 49/02**
 85) **Legge 49/02**
 86) **Legge 49/02**
 87) **Legge 49/02**
 88) **Legge 49/02**
 89) **Legge 49/02**
 90) **Legge 49/02**
 91) **Legge 49/02**
 92) **Legge 49/02**
 93) **Legge 49/02**
 94) **Legge 49/02**
 95) **Legge 49/02**
 96) **Legge 49/02**
 97) **Legge 49/02**
 98) **Legge 49/02**
 99) **Legge 49/02**
 100) **Legge 49/02**

Note: **1)** **Area di intervento**
2) **Area di intervento**
3) **Area di intervento**
4) **Area di intervento**
5) **Area di intervento**
6) **Area di intervento**
7) **Area di intervento**
8) **Area di intervento**
9) **Area di intervento**
10) **Area di intervento**
11) **Area di intervento**
12) **Area di intervento**
13) **Area di intervento**
14) **Area di intervento**
15) **Area di intervento**
16) **Area di intervento**
17) **Area di intervento**
18) **Area di intervento**
19) **Area di intervento**
20) **Area di intervento**
21) **Area di intervento**
22) **Area di intervento**
23) **Area di intervento**
24) **Area di intervento**
25) **Area di intervento**
26) **Area di intervento**
27) **Area di intervento**
28) **Area di intervento**
29) **Area di intervento**
30) **Area di intervento**
31) **Area di intervento**
32) **Area di intervento**
33) **Area di intervento**
34) **Area di intervento**
35) **Area di intervento**
36) **Area di intervento**
37) **Area di intervento**
38) **Area di intervento**
39) **Area di intervento**
40) **Area di intervento**
41) **Area di intervento**
42) **Area di intervento**
43) **Area di intervento**
44) **Area di intervento**
45) **Area di intervento**
46) **Area di intervento**
47) **Area di intervento**
48) **Area di intervento**
49) **Area di intervento**
50) **Area di intervento**
51) **Area di intervento**
52) **Area di intervento**
53) **Area di intervento**
54) **Area di intervento**
55) **Area di intervento**
56) **Area di intervento**
57) **Area di intervento**
58) **Area di intervento**
59) **Area di intervento**
60) **Area di intervento**
61) **Area di intervento**
62) **Area di intervento**
63) **Area di intervento**
64) **Area di intervento**
65) **Area di intervento**
66) **Area di intervento**
67) **Area di intervento**
68) **Area di intervento**
69) **Area di intervento**
70) **Area di intervento**
71) **Area di intervento**
72) **Area di intervento**
73) **Area di intervento**
74) **Area di intervento**
75) **Area di intervento**
76) **Area di intervento**
77) **Area di intervento**
78) **Area di intervento**
79) **Area di intervento**
80) **Area di intervento**
81) **Area di intervento**
82) **Area di intervento**
83) **Area di intervento**
84) **Area di intervento**
85) **Area di intervento**
86) **Area di intervento**
87) **Area di intervento**
88) **Area di intervento**
89) **Area di intervento**
90) **Area di intervento**
91) **Area di intervento**
92) **Area di intervento**
93) **Area di intervento**
94) **Area di intervento**
95) **Area di intervento**
96) **Area di intervento**
97) **Area di intervento**
98) **Area di intervento**
99) **Area di intervento**
100) **Area di intervento**

ALLEGATO 9 - Estratto PTC Parco del Ticino



Regione Lombardia



Parco Lombardo della Valle del Ticino

VARIANTE GENERALE AL PIANO TERRITORIALE DI COORDINAMENTO DEL PARCO REGIONALE DELLA VALLE DEL TICINO

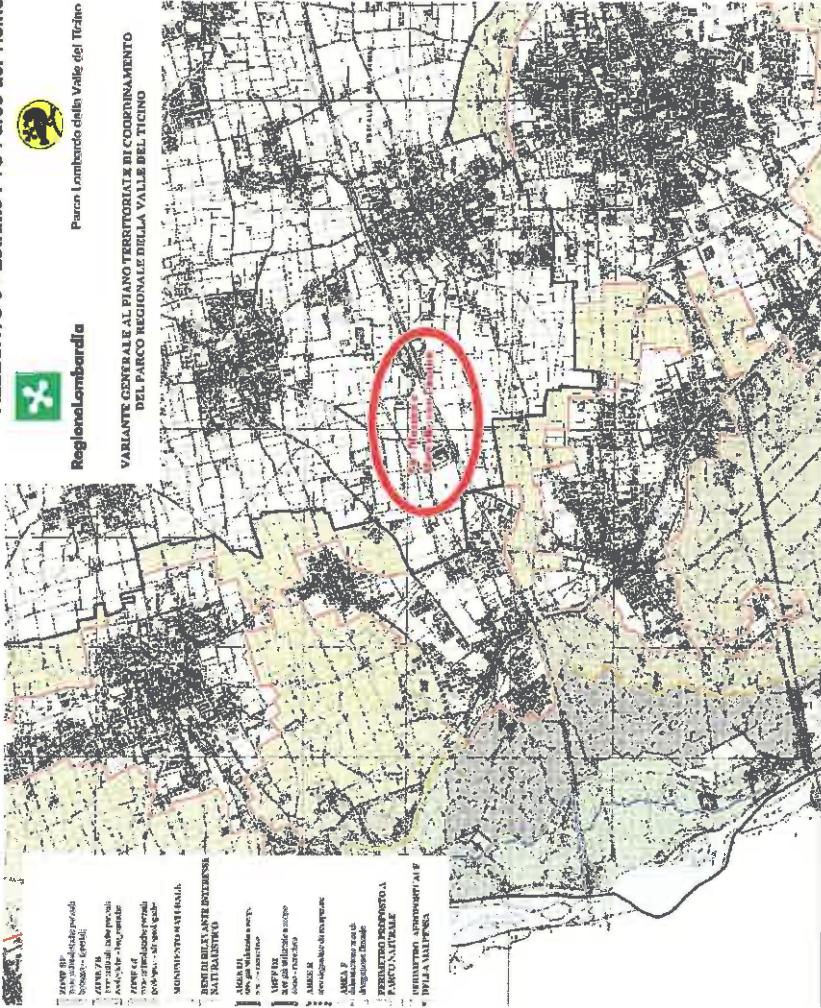

- 1.000 m
- 2.000 m
- 3.000 m
- 4.000 m
- 5.000 m
- 6.000 m
- 7.000 m
- 8.000 m
- 9.000 m
- 10.000 m
- 11.000 m
- 12.000 m
- 13.000 m
- 14.000 m
- 15.000 m
- 16.000 m
- 17.000 m
- 18.000 m
- 19.000 m
- 20.000 m
- 21.000 m
- 22.000 m
- 23.000 m
- 24.000 m
- 25.000 m
- 26.000 m
- 27.000 m
- 28.000 m
- 29.000 m
- 30.000 m
- 31.000 m
- 32.000 m
- 33.000 m
- 34.000 m
- 35.000 m
- 36.000 m
- 37.000 m
- 38.000 m
- 39.000 m
- 40.000 m
- 41.000 m
- 42.000 m
- 43.000 m
- 44.000 m
- 45.000 m
- 46.000 m
- 47.000 m
- 48.000 m
- 49.000 m
- 50.000 m
- 51.000 m
- 52.000 m
- 53.000 m
- 54.000 m
- 55.000 m
- 56.000 m
- 57.000 m
- 58.000 m
- 59.000 m
- 60.000 m
- 61.000 m
- 62.000 m
- 63.000 m
- 64.000 m
- 65.000 m
- 66.000 m
- 67.000 m
- 68.000 m
- 69.000 m
- 70.000 m
- 71.000 m
- 72.000 m
- 73.000 m
- 74.000 m
- 75.000 m
- 76.000 m
- 77.000 m
- 78.000 m
- 79.000 m
- 80.000 m
- 81.000 m
- 82.000 m
- 83.000 m
- 84.000 m
- 85.000 m
- 86.000 m
- 87.000 m
- 88.000 m
- 89.000 m
- 90.000 m
- 91.000 m
- 92.000 m
- 93.000 m
- 94.000 m
- 95.000 m
- 96.000 m
- 97.000 m
- 98.000 m
- 99.000 m
- 100.000 m